Stabilis

Paclitaxel albumin

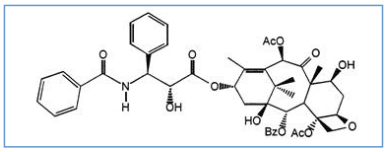

Noms commerciaux

Abraxane	Allemagne, Argentine, Australie, Canada, Chili, Danemark, Espagne, Etats Unis d'Amérique, Grande Bretagne, Grèce, Hongrie, Italie, Japon, Norvège, Pérou, Pologne, Suède, Suisse
Pazenir	Allemagne, Finlande, France

Stabilité des solutions

		5 mg/ml	2-8°C		24			3157
PVC		5 mg/ml	2-8°C	?	24			3157
PVC		5 mg/ml	25°C	?	4			3157
POF		5 mg/ml	2-8°C	?	24			3157
POF		5 mg/ml	25°C	?	4			3157

Compatibilités

		Paclitaxel albumin : 5 mg/ml Carboplatin : 2.5 mg/ml		4310
		Paclitaxel albumin : 5 mg/ml Dexamethasone sodium phosphate		4310
		Paclitaxel albumin : 5 mg/ml Gemcitabine hydrochloride : 16 mg/ml		4310
		Paclitaxel albumin : 5 mg/ml Granisetron hydrochloride		4310
		Paclitaxel albumin : 5 mg/ml Palonosetron hydrochloride		4310

Voie d'administration

Bibliographie

	Type	Source
3157	Laboratoire	Paclitaxel albumin (Abraxane®) - Summary of Product Characteristics Celgene Europe Limited 2015
4310	Revue	Mizuta N, Nakagawa T, Yamamoto K, Nishioka T, Kume M, Makimoto H, Yano I, Minami H, Hiral M. Compatibility and Stability of Nab-Paclitaxel in Combination with Other Drugs. Kaohsiung J Med Sci 2017 ; 63, 1: E9-E16.

Dictionnaire

	Anticancéreux		injectable
	Noms commerciaux		Stabilité des solutions
	Contenant		Molécule
	Concentration		Température
	Conservation		Durée de stabilité
	Biosimilaire		Données conflictuelles
	Bibliographie		Verre
	Chlorure de sodium 0,9%		A l'abri de la lumière
	Heure	PVC	Polyvinyl chlorure
?	Non précisée	POF	Polyolefine
	Compatibilités		Molécule
	Solvant		Compatible
	Voie d'administration		Perfusion intraveineuse
	Bibliographie		Dictionnaire